agenturdietrich
claudiaspies
FILM FERNSEHEN THEATER

Carolin Hartmann

Nationalität	Deutsch
Jahrgang	1987
Größe	1.76 m
Augenfarbe	Blau-grau
Haarfarbe	Dunkelblond
Wohnort	München/Berlin; Wohnmöglichkeiten: Potsdam, Bremen, Osnabrück, Dresden, Hamburg, Köln, München, Stuttgart, Zürich
Fremdsprachen	Englisch (fließend), Französisch (Grundkenntnisse), Russisch (Grundkenntnisse)
Dialekte	Berlinerisch, Hamburgerisch, Sächsisch
Stimmlage	Mezzosopran
Fähigkeiten	Aikido, Bogenschießen, Bühnenkampf, Fechten, Jonglieren, Schwertkampf, Snowboard, Gesang, Pantomime, Synchron, Zwilling
Führerschein	A1-Leichtkraftrad, B-PKW
Ausbildung	2011 - 2015 Hochschule für Schauspielkunst Ernst Busch, Berlin

Film / Fernsehen Auswahl

2023	**Frühling - Ein Zebra im Gepäck** Regie Helmut Metzger | ZDF
2021	**Spielzeit** (Webserie) Regie diverse
2020	**Hubert ohne Staller** Regie Carsten Fiebeler | ARD
2019	**In aller Freundschaft - Die jungen Ärzte** Regie Mattes Reischel | ARD
2018	**Frühling - Das verlorene Mädchen** Regie Dirk Regel I ZDF
2017	**ZDF- Weihnachtsproduktion** Regie Georg von Mitzlaff
2017	**Hundeschnauze** Kurzfilm - Regie Jonas Lauesten
2015	**An der Brücke über den Teich, wo die Enten sind** Kurzfilm - Regie Markus Simon
2014	**Mir geht es gut** Kurzfilm - Regie Jacob Reinhardt

Theater Auswahl

2023	**Bilder von uns** Rolle Lehrerin - Regie Christian Stückl - Münchner Volkstheater
2022-2023	**Feeling Faust** - Regie Claudia Bossard - Münchner Volkstheater
2022-2023	**Der Menschenfeind** Rolle Arsinoé - Regie Philipp Arnold - Münchner Volkstheater
2022-2023	**Ernst ist das Leben (Bunbury)** Rolle John Worthing - Regie Philipp Arnold - Münchner Volkstheater
2021-2023	**Der Selbstmörder** Rolle Mascha - Regie Claudia Bossard - Münchner Volkstheater
2021-2022	**ÜBERGEWICHT, UNWICHTIG: UNFORM -** Rolle Fotzi - Regie Abdullah Kenan Karaca - Münchner Volkstheater

agenturdietrich
claudiaspies
FILM FERNSEHEN THEATER

2020	**Indien** Rolle Sabine Fellner - Regie Simon Solberg - Münchner Volkstheater
2019-2023	**Der Kaufmann von Venedig** Rolle Portia - Regie Christian Stückl - Münchner Volkstheater
2019	?**Die Physiker** Rolle Mathilde von Zahnd - Regie Abdullah Kenan Karaca - Münchner Volkstheater
2019	**Herakles** Rolle Megara - Regie Simon Solberg - Münchner Volkstheater
2018-2019	**Glaube Liebe Hoffnung** Rolle Irene Prantl, Maria - Regie Christian Stückl - Münchner Volkstheater
2018-2019	**Ein Sommernachtstraum** Rolle Hermia - Regie Kieran Joel - Münchner Volkstheater
2017-2019	**Romeo und Julia** Rolle Julia - Regie Kieran Joel - Münchner Volkstheater
2017-2019	**Verstehen Sie den Dschihadismus in 8 Schritten** Regie Abdullah Kenan Keraca - Münchner Volkstheater
2017-2019	**Das Schloß** Regie Nicolas Charaux - Münchner Volkstheater

Auszeichnungen

2019	**AZ Stern** der Woche für Regie und Ensemble für DER KAUFMANN VON VENEDIG am Münchner Volkstheater
2017	**TZ Rose** für hervorragende Leistung auf kulturellem Gebiet

Sonstiges

Sprechrollen (Filme)
Sandra Rosko (als Protestlerin) in Hotel Artemis (2018)
Monica Giordano (als Mary) in Professor Marston and the Wonder Women (2017)
Molly Bernard (als Allison) in Sully (2016)
Sprechrollen (Serien)
Hauptrolle “Red” - Die Fraggles (2021)
Margo Seibert (als Gwen) in Instinct (2018-) in 1 Episode
Paige Spara (als Lea Dilallo) in The Good Doctor (2017-) in 16 Episoden
Cheyenne Pinson (als Brenna) in Chicago Justice (2017) in 1 Episode
Dina Dicostanzo (als Frances Harrison) in Chicago Justice (2017) in 1 Episode
Ferelith Young (als Tawny Hunn) in Cardinal (2017-) in 1 Episode
Mallory Jansen (als Emma Wade) in This Is Us - Das ist Leben (2016-) in Episode “16” (Staffel 2)
Trenna Keating (als Krankenschwester #1) in 12 Monkeys (2015-) in Episode “4” (Staffel 2)
Sabrina Bartlett (als Magd) in Game of Thrones - Das Lied von Eis und Feuer (2011-2019) in 1 Episode

Homepage
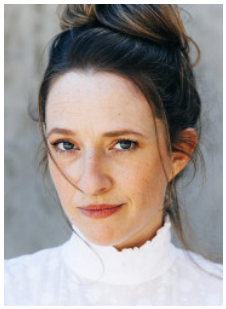
Homepage von Carolin Hartmann